

VÝKAZ DOSAVADNÍHO A NOVÉHO STAVU ÚDAJŮ KATASTRU NEMOVITOSTÍ

Dosavadní stav				Nový stav											
Označení pozemku parc. číslem	Výměra parcely		Druh pozemku Způsob využití	Označení pozemku parc. číslem	Výměra parcely		Druh pozemku Způsob využití	Typ stavby	Způsob určené výměry	Porovnání se stavem evidence právních vztahů					
	ha	m ²			ha	m ²				Díl přechází z pozemku označeného v katastru nemovitostí	dřívější poz. evidenci	Číslo listu vlastnictví	Výměra dílu		Označení dílu
													ha	m ²	
118/1	6	96	travní p.	118/1	6	53	travní p.		0						
				118/6		43	travní p.		0	118/1	1		43		
542/1	3	69	travní p.	542/1	1	21	travní p.		0						
				542/3	2	48	travní p.		0	542/1	1	2	48		
890/1	2	86	ostat.pl. ost.komun.	890/1	2	68	ostat.pl. ost.komun.		0						
				890/3		18	ostat.pl. jiná plocha		0	890/1	1		18		
	13	51			13	51									

Výkaz údajů o bonitovaných půdně ekologických jednotkách (BPEJ) k parcelám nového stavu

Parcelní číslo podle katastru nemovitostí		Kód BPEJ	Výměra		BPEJ na dílu parcely	Parcelní číslo podle katastru nemovitostí		Kód BPEJ	Výměra		BPEJ na dílu parcely
zjednodušené evidence			ha	m ²		zjednodušené evidence			ha	m ²	
118/1		73746	549		118/1						
		73214	104		118/1						
118/6		73214	43		118/1						
542/1		73214	121		542/1						
542/3		73214	248		542/1						

GEOMETRICKÝ PLÁN pro rozdělení pozemků	Geometrický plán ověřil úředně oprávněný zeměměřický inženýr:	Stejnopis ověřil úředně oprávněný zeměměřický inženýr:
	Jméno, příjmení: Ing. Josef Zelenka	Jméno, příjmení:
	Číslo položky seznamu úředně oprávněných zeměměřických inženýrů: 1316/95	Číslo položky seznamu úředně oprávněných zeměměřických inženýrů:
	Dne: 22. listopadu 2016 Číslo: 448/2016	Dne: Číslo:
	Náležitosti a přesnosti odpovídá právním předpisům.	Tento stejnopis odpovídá geometrickému plánu v elektronické podobě uloženému v dokumentaci katastrálního úřadu.
Vyhotovitel: Martín Bárta Lesní 492 335 01 Nepomuk	Katastrální úřad souhlasí s očišlováním parcel.	Ověření stejnopisu geometrického plánu v listinné podobě.
Číslo plánu: 117 - 51 / 2016	KÚ pro Plzeňský kraj KP Plzeň-jih Vladimír Karel PGP-1122/2016-406 2016.12.02 07:39:22 CET	
Okres: Plzeň - jih		
Obec: Třebčice		
Kat. území: Třebčice		
Mapový list: Nepomuk 3-0/33 (KMD)		
Dosavadním vlastníkům pozemků byla poskytnuta možnost seznámit se v terénu s průběhem navrhovaných nových hranic, které byly označeny předepsaným způsobem v.ř. Pozámka v seznamu souřadnic.		

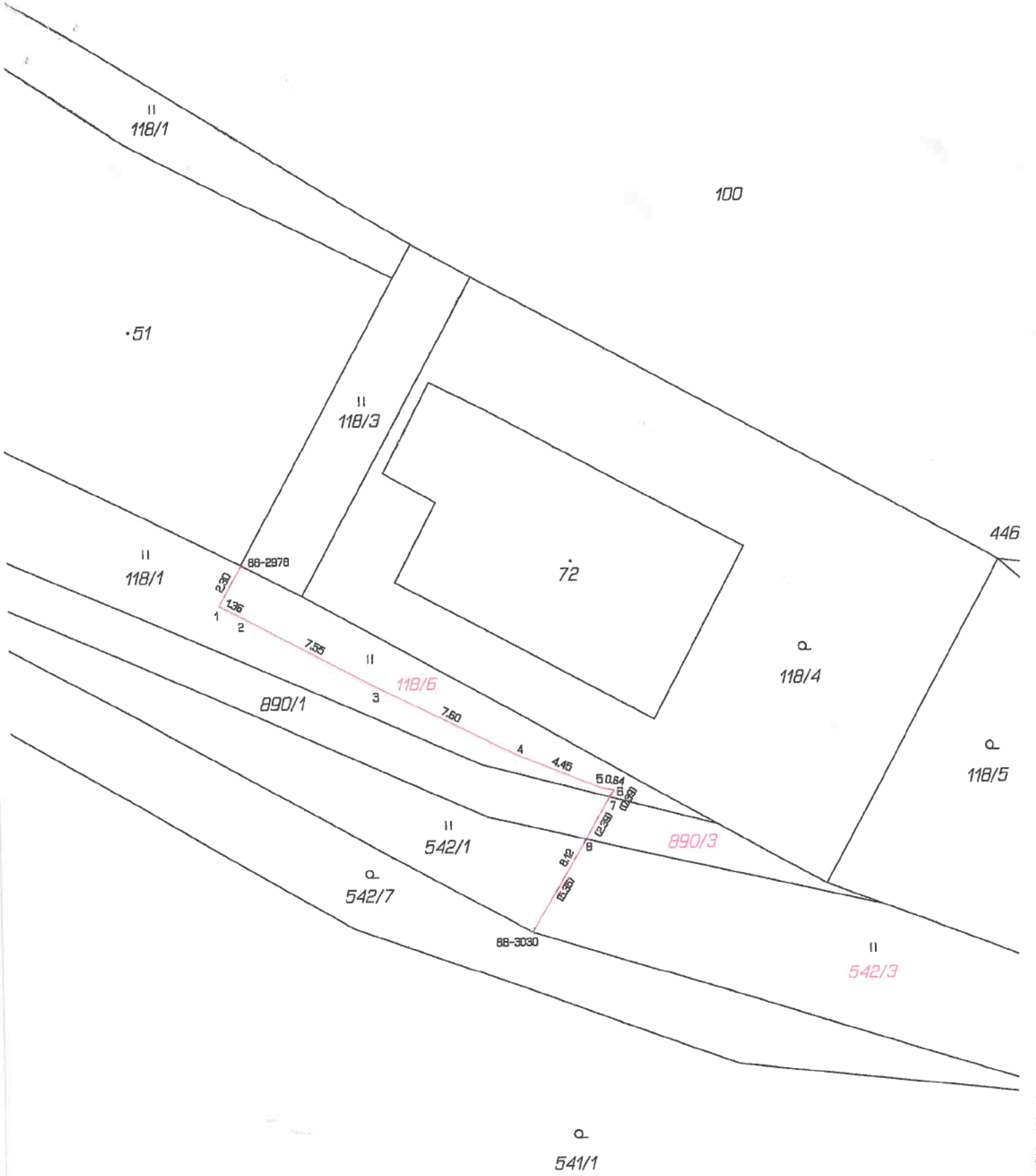

Seznam souřadnic (S-JTSK)

Číslo bodu	Souřadnice pro zápis do KN		Kod kvality	Poznámka
	Y	X		
88-2978	809575.04	1101580.63	8	kolík
88-3030	809560.96	1101588.99	8	kolík
1	809576.18	1101582.54	3	dočas.stab.(roxor)
2	809574.97	1101583.27	3	dočas.stab.(roxor)
3	809568.35	1101586.88	3	dočas.stab.(roxor)
4	809561.53	1101590.25	3	dočas.stab.(roxor)
5	809567.41	1101591.90	3	dočas.stab.(roxor)
6	809566.78	1101592.01	3	dočas.stab.(roxor)
7	809566.99	1101592.35	8	průsečík
8	809568.21	1101594.40	8	průsečík

Poznámka: body č. 1, 2, 3, 4, 5 a 6 jsou v terénu označeny dočasným způsobem z důvodu ohrožení provozem.

